informaciar

Órgão de informação da Associação Comercial, Industrial e Agropecuária de Registro

Fevereiro 2024

Nova diretoria do Biênio 2024-2026 toma posse e presidente dá início à sua quinta gestão à frente da ACIAR

O presidente João Del Bianco Neto empossou os novos diretores e falou sobre a importância do empreendedorismo e do associativismo em seu discurso

ACIAR recebe prêmio do Instituto Ângulo Pesquisas

ACOVALE inaugura Sala do Contador em Registro

Embarque com a ACIAR no evento "Um Voo Rumo à Leveza"

A MAIOR AÇÃO DE VENDAS DO VALE DO RIBEIRA!

VALORIZE SUA EMPRESA E APROVEITE ESSA **OPORTUNIDADE ÚNICA**

PERÍODO DE ADESÃO:

1º Lote: Até **30/03**

2º Lote: Até **17/04**

FILIADA À FACESP

ASSOCIAÇÃO COMERCIAL

ACIAR REGISTRO

FILIADA À FACESP
ASSOCIAÇÃO COMERCIAL
ACIAR REGISTRO

Rua José Antonio de Campos, 455 | Sobreloja 1
Centro | Registro | SP | Cep 11.900-000
Tel.: (13) 3828.6800
Site: www.aciar.com.br
Facebook: aciar.registro
Instagram: aciar.registro
YouTube: ACIAR - Registro

Órgão de informação oficial da Associação Comercial, Industrial e Agropecuária de Registro

DIRETORIA BIÊNIO 2024/2026

PRESIDENTE:
João Del Bianco Neto (Auto Posto Mel)

1° VICE-PRESIDENTE:
Noemi Ap. Lara Pereira Bortone (Bortone Contabilidade)

2° VICE-PRESIDENTE:
William Rodrigues de Sá (Illustrativa)

1° SECRETÁRIO:
Manoel Kenji Chikaoka (Imobiliária Embaúba)

2° SECRETÁRIO:
Eliana Kazokas (Espaço Kasa)

1° TESOUREIRO:
Hélio Borges Ribeiro (Rima Contabilidade)

2° TESOUREIRO:
Edson Kenji Tsunoda (Ciclo Ribeira)

CONSELHO DELIBERATIVO
Caroline de Oliveira do Carmo (ADEMICON)
Cassio Kenzo Yamamura (Yamamura Tatamis)
Diogo Grothe Petronilho (HP Motos Yamaha)
Emerson Tamasia (DJ Emerson Produções)
Eunice Yamakawa (Rainha do Vale)
Fernanda Cunha Badari (Badari Assessoria Contábil)
Jeferson Reginaldo Magário (Fazenda São Carlos)
Kátia Yuriko F. Correa (Almir Materiais para Construção)
Kelly Priscila Viel Bittencourt (Bittencourt Imóveis)
Leidiane Figueiredo Santos (Consultoria Perfil A)
Marcos Antonio da Silva Junior (Impacta Ass. e Consult. Empr)
Mariana Muniz Ribeiro (Pesqueiro União)
Tania Cristina Gonçalves Marcolino (Lavandeira Solar)
Yara Lucio Rambo (Total Confiança Segurança)

CONSELHO FISCAL
Presidente: Hélio Chicaoka (Contabilidade Chicaoka)
1º Secretário: Rafael Mota Bortone Junior (Bortone Contab.)
2º Secretário: Benedito Gregório dos Santos (Willirrô Modas)
Suplente: Yuji Nomura (Splash Surf Wear)

CONSELHO EDITORIAL:
Valda Arruda
Jodély Muniz Dias

TEXTOS E EDIÇÃO:
Jodély Muniz Dias

DIAGRAMAÇÃO:
Osiel de Oliveira Gomes

Discurso de Posse ACIAR

Cumprimentos às Autoridades nominadas pelo Protocolo, Empresários, Parceiros, e Amigos presentes.

Sou Grato a Deus e à minha família por permitirem que eu possa com alegria e saúde exercer essa função na ACIAR, em prol do Desenvolvimento da Cidade de Registro, que nos abraçou como filhos.

Agradeço especialmente aos Diretores que hoje caminham comigo e Empresários que confiaram mais uma vez em nós e a todas as diretorias anteriores e principalmente com muito carinho à da Presidente Jane, que nos antecedeu e manteve mesmo após uma pandemia, o padrão elevado de serviços ao Empresariado e à População de Registro.

Não podemos esquecer que os verdadeiros Pilares da ACIAR, não são estes diretores que tomam posse hoje, mas principalmente o conjunto Empreendedores que investem e trabalham arduamente para manter seus negócios e empregos na comunidade, sem eles, nada disto seria possível.

Nossa principal Missão é desenvolver o Empreendedorismo, atuar em defesa de seus interesses e mostrar que o associativismo beneficia a todos, e fomenta o crescimento da economia local e regional.

A Roda do Desenvolvimento gira quando um simples aluno vai a uma escola, toma um copo de água, e precisa comprar um lápis e uma borracha, ele está gerando um número infinito de oportunidades, na Escola, na Agricultura, na Indústria, nos Transportes nos Serviços e no pequeno Comércio da Papelaria.

Ser Associado, significa participar do desenvolvimento de todos, pois os funcionários de alguns fatalmente serão clientes dos outros.

Os Desafios estão e estarão sempre presentes, mas com união e trabalho, todos poderão ser superados e teremos maior representatividade em nossas demandas.

João Del Bianco Neto
Presidente da ACIAR

Curtas do mês

No dia 28 de fevereiro a gerente administrativa Valda Arruda recebeu a visita de Adriana Ishida, agente PFOR Facesp e da Leni - Coordenadora PFOR FACESP, elas conversaram sobre diversos assuntos, dentre eles as futuras implantações de novos produtos da FACESP - Federação das Associações Comerciais do Estado de São Paulo.

Nos dias 21 e 22/2, a gerente Valda e as colaboradoras Claudia Ribeiro e Damárys Macedo participaram da oficina da Inovações para Empresas, uma parceria do SESC Registro com o nosso associado InoveIT. Foi uma oportunidade de desenvolver habilidades práticas para simplificar a inovação no dia-a-dia.

As nossas colaboradoras Damárys Macedo e Vanessa Prenzier participaram do Treinamento UP, em Ilha Comprida, com o Especialista em Desenvolvimento Humano e Inteligência Emocional, Rodrigo Damaceno, também parceiro da ACIAR. O evento presencial de imersão foi no dia 25 de fevereiro, uma jornada de autoconhecimento e mudança comportamental.

O Dia das Mulheres foi especial para a equipe ACIAR, a data foi comemorada com um almoço no Restaurante Varanda, no Shopping Plaza.
Com a presença da gerente Valda Arruda e da vice-presidente da ACIAR, Noemi Bortone, as colaboradoras tiveram um momento de descontração, junto com a equipe de funcionárias da Bortone Contabilidade.

A equipe da Mocelin agraciou as mulheres do time ACIAR com um mimo para o Dia das Mulheres, agradecemos o carinho com nossa equipe!

O parceiro e associado Alysson, da empresa "Passa Lá no RH" foi até a sede da ACIAR para presentear as mulheres da nossa equipe com um lindo brinde! Nosso muito obrigada por tornar o nosso Dia das Mulheres ainda mais especial!

Nova diretoria da ACIAR toma posse e reafirma o compromisso com o empreendedorismo

A solenidade foi no dia 1/3, no Espaço La Blanca, reunindo empresários e autoridades

Empresários e lideranças prestigiaram a solenidade de posse da nova diretoria da ACIAR do Biênio 2024-2026, num especial evento promovido no Espaço La Blanca, no dia 1° de março. A cerimônia contou com os diretores empossados e familiares, além de autoridades representando o poder público municipal, gestores do sistema S – SEBRAE, SENAC e SENAI, demais entidades e associações de classe. O presidente da Federação das Associações Comerciais do Estado de São Paulo (FACESP), Alfredo Cotait Neto, por vídeo, parabenizou a ACIAR e a gestão da presidente Jane Duquinha e também desejou sucesso à nova gestão.

A solenidade começou com uma homenagem póstuma ao presidente da ACIAR na gestão 1994-1995, Pedro Dias; e à Marlete Tamasia, que foi gerente administrativa da associação no período de 1998 a 2010, ambos faleceram em 2023. Em seguida, houve o discurso de agradecimento da Presidente Jane Duquinha Soares, que esteve à frente da ACIAR entre os anos de 2022 e 2024, que teve a sua gestão marcada por inovações na parte dos eventos, da campanha promocional da ACIAR, na parte tecnológica e principalmente no fomento das redes sociais. Ela trabalhou muito também a valorização dos empresários, o resgate do comércio no período pós-pandemia e também focou na valorização da equipe da ACIAR.

"Nossa gestão enfrentou desafios singulares, especialmente após uma pandemia, que impactou profundamente a comunidade empresarial. Contudo, com união e determinação, superamos cada obstáculo. Encerro meu mandato com o sentimento de dever cumprido e com a certeza que deixamos um legado significativo. Saibam que meu coração estará sempre ligado à ACIAR e à nobre missão de valorizar e apoiar os empresários", concluiu. Em seu discurso, ela destacou o trabalho voluntário dos empresários que a apoiaram na gestão, concedendo homenagem especial às empresárias, Thauany Magalhães, da Agência Mabra Marketing; e Leidy Silveira, da Consultoria Perfil A.

Jane Duquinha recebeu uma homenagem por meio de vídeo e também foi agraciada com o carinho de toda equipe da ACIAR, que agradeceu pela atuação da presidente. O vice-presidente da FACESP, Júpter Furquim, foi destacado para a entrega de uma placa de homenagem à Jane. Furquim teve seu momento de fala e parabenizou todo trabalho desenvolvido pela presidente e também desejou sucesso à nova gestão: "Bianco já fez excelentes gestões anteriormente e agora volta para assumir o legítimo posto de representante dos empresários".

Antes de empossar seus diretores, Del Bianco discursou assumindo o compromisso de fortalecer a ACIAR e contribuir com o desenvolvimento do comércio de Registro e região: "Procurei diversificar as áreas para formar a nova diretoria, sei que precisamos continuar a fortalecer o comércio, mas temos que fomentar também mais as áreas da prestação de serviços, indústria e agropecuária. Preciso muito do apoio de todos, o Presidente não faz nada sozinho, por isso, peço a participação de todos, para trazerem informações, sugestões, novas idéias e parcerias", comentou.

Diretoria Biênio 2024-2026

Antes do encerramento, foi empossada e apresentada a nova diretoria da ACIAR, com João Del Bianco Neto (Posto Mel) reconduzido à presidência e com a diretoria executiva formada pelos empresários: Noemi Lara Bortone, da Bortone Contabilidade (1° Vice-Presidente), William Rodrigues de Sá, da Illustrativa (2° Vice-Presidente), Manoel Kenji Chikaoka, Imobiliária Embaúba (1° Secretário), Eliana Kazokas, do Espaço Kasa (2° Secretária), Hélio Borges Ribeiro, Rima Contabilidade (1° Tesoureiro) e Edson Kenji Tsunoda, da Ciclo Ribeira (2° Tesoureiro).

DIRETORIA EXECUTIVA

Também foram empossados, no Conselho Deliberativo: Cassio Kenzo Yamamura (Yamamura Tatamis), Emerson Tamasia (DJ Emerson Produções), Eunice Yamakawa (Rainha do Vale), Fernanda Cunha Badari (Badari Assessoria Contábil), Jeferson Reginaldo Magário (Fazenda São Carlos), Kátia Yuriko Fujimoto Correa (Almir Material para Construção), Kelly Priscila Viel Bittencourt (Bittencourt Imóveis), Leidiane Figueiredo Santos (Consultoria Perfil A), Marco Antonio da Silva Junior (Impacta Assessoria e Consultoria), Mariana Muniz Ribeiro (Pesqueiro União), Diogo Grothe Petronilho (HP Motos), Tania Cristina Gonçalves Marcolino (Lavandeira Solar) e Yara Lucio Rambo (Total Confiança Segurança e Monitoramento).

CONSELHO DELIBERATIVO

O Conselho Fiscal é presidido por Hélio Chicaoka (Contabilidade Chicaoka) e tem como 1º secretário Rafael Mota Bortone Junior (Bortone Contabilidade), 2º Secretário - Benedito Gregório dos Santos (Willirrô Modas Ltda) e Suplente - Yuji Nomura (Splash Nomura).

CONSELHO FISCAL

Depoimentos

"É uma alegria saber que estamos em um momento renovador, que toda nossa região vai desfrutar de um excelente presidente que é o Seu Bianco, os diretores todos amigos, empresários renomados, uma diretoria coesa, funcionários prestativos que estão sempre prontos a contribuir. Eu vejo que é um momento emblemático para a ACIAR, quando Bianco volta a assumir como legítimo representante dos nossos empresários. Então a gente deseja muito sucesso, que Deus abençoe a toda diretoria e que traga bons projetos para nossa região."

Júpter Furquim – Vice-presidente da FACESP

Primeiro eu quero parabenizar a Jane, pelos 2 anos de gestão, e ao Seu Bianco eu quero dar boas-vindas e dizer que o SENAC está sempre de portas abertas para continuarmos com essa parceria que é tão importante, que traz tantas coisas boas para a cidade e que é tão promissora para toda a comunidade e para os empresários, o que ele precisar, estaremos à disposição.

Renata Barbosa – diretora do Senac Registro

"Desejo muito sucesso ao Bianco e à toda diretoria, que eles consigam fazer uma gestão espetacular, que tudo seja conduzido com muita sabedoria e com êxito em tudo que eles forem executar. Que a gente possa seguir com a parceria entre a ACIAR e o nosso sindicato, que o ano passado incorporou também o Vale do Ribeira".

Carlos Alberto de Almeida Soeiro – diretor do Sindicato do Comércio Varejista da Baixada Santista e Vale do Ribeira

"Gostaria de desejar para a nova gestão um excelente trabalho. Vendo a composição da diretoria, eu vejo que são excelentes profissionais, grandes empresários que terão a melhor visão de futuro para a nossa cidade e também para a região. Desejo muita saúde e muito sucesso, que o nosso Presidente Sr. Bianco possa fazer uma excelente liderança, que já é a marca dele, e que nossa vice-presidente Noemi coloque todo seu coração e profissionalismo, característica presente nessa nova gestão, que seja de sucesso"!

Ana Carvalho - URBS

"Quero deixar o meu agradecimento à Jane que sempre foi uma grande parceira do Rotary, que eu também sou diretor, fizemos muitas ações importantes e até inéditas. A equipe da ACIAR é maravilhosa e Jane soube conduzir muito bem desde o começo, dar autonomia para que todos trabalhassem, ela também soube ouvir os empresários e ampliar as parcerias com a sociedade civil organizada e trabalhar por um bem comum. Com a volta do Seu Bianco, é uma oportunidade de os diretores mais novos aprenderem muito com ele e tirar bom proveito da experiência que ele tem. Ele volta mais maduro, com toda experiência das outras gestões, com uma equipe consolidade e que vem de um trabalho crescente. Bianco tem uma grande abertura com o empresariado e esse networking é muito valioso, eu desejo boa sorte e muito sucesso a todos".

Valter Pereira da Silva Junior – diretor de Políticas Públicas de Educação – Prefeitura de Registro

"Primeiramente eu quero parabenizar a Jane pela gestão que ela fez, sempre muito parceira, não só do lado empresarial, mas com os trabalhadores do comércio, quero deixar o meu agradecimento pelo apoio e parceria, sempre muito importante que as entidades de classe estejam unidas por um bem comum, que são as empresas e os trabalhadores. Eu conheço o Seu Bianco desde 2005, quando eu entre no sindicato ele era o presidente da ACIAR e nós tivemos uma excelente parceria, ele se mostrou sempre presente, ele percebeu o quanto era importante as entidades trabalharem juntas e eu acredito que não será diferente agora. É muito importante a gente manter esse relacionamento, quero parabenizar o Bianco e toda nova diretoria, que seja uma gestão de muito sucesso e de muito crescimento para cidade de Registro".

Rosemeire Lara dos Santos Novais – Presidente do Sincomerciários – Sindicato dos Empregados do Comércio de Registro e Vale do Ribeira

CLIQUE AQUI E CONFIRA O ÁLBUM DE FOTOS

ACIAR recebe prêmio de “Melhor Associação” pelo Instituto Ângulo de Pesquisas

Diversos associados da ACIAR foram premiados neste evento de reconhecimento dos empreendedores regionais

O Instituto Ângulo de Pesquisas divulga as empresas e personalidades que conquistaram o “Prêmio De Qualidade Profissional e Empresarial do Ano de 2024” – referente ao levantamento estatístico realizado na cidade de Registro/SP. O evento de premiação aconteceu no Estoril Palace Hotel, em Registro, no dia 23 de fevereiro, e a ACIAR recebeu o prêmio de “Associação de maior atuação”, assim como diversos associados também foram homenageados nesta noite de celebração e valorização dos empreendedores regionais. Ângulo Pesquisas desde 1996 atuando em mais de 10 estados sob a direção de Fabio Junges.

A ACIAR foi representada pela vice-presidente, Noemi Bortone, que fez o discurso de agradecimento após o recebimento da placa de homenagem. Na ocasião, a empresária Jane Duquinha, que também recebeu prêmio pela empresa Cred Já, anunciou que estava encerrando a sua atuação como Presidente da ACIAR e fez uma fala de agradecimento e despedida.

O cerimonial do evento foi conduzido pela apresentadora do SBT, Milene Pavoro. A ACIAR fez uma cobertura de fotos e vídeos para redes sociais, valorizando os associados que receberam as premiações. A oportunidade de networking proporcionada pelo evento resultou em dois novos associados para ACIAR. Confira nesta matéria a lista de empresas premiadas.

Lista das empresas premiadas pelo Instituto Ângulo de Pesquisas

- **Ronni Santana** – *Digital Influencer*
- **Dr. Amir M. Bahmad** – *Médico Cardiologista*
- **Dr. Luis Tibiriçá Aguilar** – *Médico Oftalmologista*
- **Dr. Marco Aurélio dos Santos Pinto** – *Adv. Empresarial*
- **Drª. Ignez, Drª. Nobuco e Drª. Luise** – *Médicas Veterinárias*
- **Dra. Michelly Costa** – *Esteticista*
- **Fabio Tatu** – *Vereador mais atuante e Político mais atuante*
- **Helio Borges** – *Contador*
- **Henrique Muneuo Miyahara** – *Fisioterapeuta Quiropraxia*
- **Jeferson Araújo** – *Personal Trainer*
- **Marcela Schibata** – *Acupunturista*
- **Moacir Guimarães** – *Joalheiro*
- **Dr. Marco Aurélio dos Santos Pinto** – *Adv. Trabalhista*
- **Nelsinho Locutor** – *Locutor de Rádio*
- **Rafael Oliveira** – *Engenheiro Civil*
- **Wagner Assanuma** – *Fotógrafo*
- **Academia Invicta Franchising** – *Academia de Musculação e Natação*
- **David Decorações** – *Loja de Artigos para Noivas*
- **Açaí +Sabor** – *Açaiteria e Sorveteria*
- **Aciar Registro** – *Associação de Maior Atuação*
- **Agro Jeca's Registro** – *Agropecuária*
- **Aiqfome** – *Aplicativo Delivery*
- **Anna Bella Fashion** – *Loja De Confecções e Acessórios*
- **Aurélio Pinto Advogados** – *Escritório de Advocacia*
- **Michelly Costa Instituto da Beleza** – *Clínica de Estética Facial e Corporal*
- **Autoescola Nova Dallas** – *Autoescola*
- **Belas Artes** – *Clínica Veterinária*
- **Bellas Patas** – *Estética Animal*
- **Centro Oftalmológico Vale do Ribeira** – *Clínica de Olhos*
- **Ciclo Ribeira** – *Comércio de Bicicletas e Oficina Especializada*
- **Cred Já** – *Correspondente Bancário*
- **CVC Registro** – *Embaúba Turismo e Passagens Ltda – Agência de Viagens e Turismo*
- **Daiyamondo Joalheria e Presentes** – *Joalheria e Ourivesaria*
- **David Decorações** – *Decorações de Festas e Eventos*
- **Agro Jeca's Registro** – *Comércio de Produtos Veterinários*
- **DJ Emerson** – *Empresa de Sonorização e Iluminação de Eventos*
- **Estoril Palace Hotel** – *Hotel*
- **Fina Flor** – *Loja Moda Feminina*
- **Guimarães Comércio e Instalações** – *Forros, Divisórias, Drywall, Pisos e Persianas*
- **HF Brasil Seguros** – *Corretora de Seguros*
- **Illustrativa** – *Agência De Publicidade e Propaganda*
- **Imagens Engenharia, Topografia e Meio Ambiente** – *Escritório De Topografia*
- **Incentiv Recursos Humanos e Gestão de Pessoas** – *Empresa de Mão de Obra Terceirizada, Recrutamento e Seleção*
- **Infotech** – Automação Comercial
- **Íntimas Lingerie** – *Loja de Lingerie e Moda Íntima*
- **Lavanderia Solar** – *Lavanderia*
- **Loja Fofuxos** – *Loja de Confecção Infantil e Acessórios*
- **Martins Peças** – *Centro Automotivo*
- **Michelly Costa Instituto da Beleza** – *Clínica de Pele*
- **David Decorações** – *Loja de Trajes Sociais*
- **Estoril Palace Hotel** – *Salão De Eventos E Buffet*
- **Restaurante Reskilo** – *Marmitaria*
- **Mundo Masculino** – *Loja Moda Masculina*
- **Nova Belíssima** – *Loja de Acessórios Femininos e Bijouterias Finas*
- **Toyo Joya** – *Loja de Materiais para Construção*
- **Novamarka Veículos** – *Loja de Veículos*
- **Agro Jeca's Registro** – *Comércio de Rações e Concentrados*
- **Oliveira Engenharia e Arquitetura** – *Escritório de Engenharia*
- **Ór Mindness** – *Clínica Multiprofissional*
- **Panificadora Vitória** – *Panificadora*
- **Policlin** – *Clínica Médica*
- **Posto Mel – Posto Bianco** – *Posto de Abastecimento*
- **Vicious Car Áudio** – *Comércio e Instalação de Som e Acessórios Automotivos*
- **Toyo Joya** – *Loja de Pisos e Acabamentos*
- **Bicudo Motos** – *Concessionária de Motos*
- **Restaurante Reskilo** – *Restaurante por Kilo*
- **Rima Contabilidade** – *Escritório de Contabilidade*
- **Salão Da Edna** – *Cabeleireira*
- **Michelly Costa Instituto da Beleza** – *Harmonização Facial*
- **Ser Mulher Perfumaria e Cosméticos** – *Loja de Cosméticos*
- **Splash Surf Wear** – *Loja Moda Jovem e Surf Wear*
- **Supervarejão Oba Oba** – *Comércio de Frutas e Verduras*
- **Total Tech** – *Assistência Técnica e Acessórios para Celulares*
- **Toyo Joya** – *Loja de Tintas*
- **Rima Imobiliária** – *Imobiliária*
- **Toyo Toys** – *Empresa de Comunicação Visual*
- **Vicious Car Áudio** – *Comércio e Instalação de Insulfilms*
- **Wizard Registro** – *Escola de Idiomas*
- **Toyo Joya** – *Loja de Materiais Elétricos*
- **Dj Emerson** – *Propaganda Volante*
- **Lauren Plataforma 360** – *Entretenimento para Festas e Eventos*
- **Rádio Amiga FM**– *Rádio Mais Ouvida*
- **Vale do Ribeira** – *Site De Notícias*
- **Vento Sul** – *Revista*

Importância do turismo regional é pauta da reunião do Núcleo Imobiliário da ACIAR

O diálogo sobre atrativos turísticos aconteceu em parceria com o SEBRAE-SP

O turismo no Vale do Ribeira foi apresentado como um diferencial para o Núcleo Imobiliário da ACIAR visando trazer novos investimentos e investidores para a região. Em parceria com o Sebrae-SP, por meio do Escritório Regional do Vale do Ribeira, uma apresentação foi realizada na reunião mensal do Núcleo, liderada pelo consultor de negócios do SEBRAE, Ricardo Oliveira, que incentivou os empresários para que eles possam ter outra forma de abordagem com os clientes, falando dos benefícios do Vale do Ribeira, da qualidade de vida e os atrativos turísticos. O encontro foi no auditório da ACIAR, em 20 de fevereiro.

Na abertura, o presidente da ACIAR, Sr. João Del Bianco Neto, conversou com os nucleados e falou sobre as ações que estão previstas para a ACIAR no Biênio 2024-2026 e também para os núcleos setoriais, bem como os incentivos para o setor imobiliário da região.

O consultor do SEBRAE avaliou positivamente a sua participação com o grupo: "Pude apresentar diferentes visões e diversos atrativos que eles nem imaginavam que existia na região. Estabelecendo Registro como ponto central e mostrando a distância que a gente está das principais atrações turísticas do Vale do Ribeira, que são distâncias curtas, que permitem fazer passeios "bate e volta" e também posicionando Registro como uma capital de negócios e de receptivos, com hospedagem e toda rede de serviços. O cliente ainda pode procurar um imóvel para comprar ou alugar, sabendo que pode contar com vários destinos turísticos próximos – praias, cachoeiras, cavernas, ecoturismo. Foi esse o olhar que tentei levar para o Núcleo, levando em consideração a qualidade de vida e a questão turística, para que eles pudessem transmitir isso aos clientes", comentou Ricardo.

Núcleo Imobiliário recebe orientações sobre combate à dengue

Em parceria com o CRECISP e Prefeitura de Registro, o Núcleo Imobiliário realizou uma reunião crucial para a nossa comunidade. Comprometidos com a saúde e bem-estar de todos, os membros do setor imobiliário se uniram para discutir estratégias de combate à dengue em nossa região com, Washington Ubirajara, Diretor da Vigilância e Saúde e Rafael Thiago da Silva, Coordenador de Endemias do município de Registro. Os corretores foram orientados a agir proativamente, garantindo que todas as residências sob responsabilidade de suas empresas, estejam em conformidade com os protocolos de combate à dengue, pois somente com o apoio e responsabilidade de todos, vamos fazer a diferença e proteger nossas famílias e vizinhos.

Show de Prêmios: Adesão ao primeiro lote da campanha vai até 30/3

A promoção promete ser mais um grande sucesso e trazer prêmios o ano todo

Este ano na Campanha "Show de Prêmios o Ano Todo" teremos prêmios especiais no mês das Mães, Pais, Crianças e no Natal! E sabe quem sairá ganhando? O cliente, o vendedor e o empresário da empresa participante! E não para por aí! O incrível Roni Santana, influencer com mais de 50 mil seguidores, será o garoto propaganda oficial da Campanha, divulgando todas as empresas participantes com muito estilo e carisma nas redes sociais da ACIAR!

A campanha terá início em maio e o término em dezembro e serão sorteados mais de R$ 30 mil reais distribuídos em vales-compras, entre consumidores, vendedores e empresários/ empresas participantes dessa ação. Os benefícios para as empresas que fizerem a adesão são: marketing e divulgação nas redes sociais da ACIAR, treinamento presencial e online para toda sua equipe sobre a dinâmica da campanha, uma visita pré-agendada pela ACIAR para a gravação de um vídeo exclusivo, que será publicado nos perfis de redes sociais da associação, tudo isso além do incentivo aos consumidores de compras em datas comemorativas, pois assim terão muitas chances de ganhar!

Quer ver sua empresa brilhando o ano inteiro nas redes sociais, treinar sua equipe para oferecer o melhor atendimento e ainda fidelizar seus clientes? Então não perca tempo! As vagas são limitadas, garanta já a sua, o primeiro lote já está a venda e a adesão vai até o dia 30/3. Já o segundo lote vai até dia 17/04. Entre em contato com a equipe comercial da ACIAR e saiba mais!

Valorize a sua empresa e aproveite essa oportunidade única.

SIGA A ACIAR NAS REDES SOCIAIS
/ACIAR.REGISTRO
WWW.ACIAR.COM.BR
@ACIAR.REGISTRO
ACIAR REGISTRO
ASSOCIAÇÃO COMERCIAL
ACIAR
REGISTRO

Debora Amaral
Psicóloga / Consultora em
Gestão de Pessoas
CRP 06/34804
Instagram: deboraamaral.psicologia

Síndrome de Burnout. Seriedade sobre o assunto

A **Síndrome de Burnout** é um termo psicológico que refere à exaustão prolongada e a diminuição do interesse em trabalhar, considerada um grande problema no mundo profissional da atualidade. O termo Burnout é utilizado quando o motivo primário do esgotamento está correlacionado com a atividade/ambiente profissional. Já o estresse pode aparecer em vários contextos. O termo vem do idioma inglês: **burn** (queimar) **out** (por inteiro). Fonte: Ana Merzel, coordenadora da psicologia Einstein.

O stress aparece entre os sintomas da síndrome, porem ela é de grande complexidade e de atenção aos profissionais da área de psiquiatria e psicologia por seus sintomas e efeitos no trabalho e na sociedade.

Um dos sintomas mais aparentes é o afastamento dos demais, sejam estes colegas de trabalho, familiares ou amigos, pois o cansaço, desinteresse pelo trabalho e pela vida, a tristeza excessiva, falta de sono, a apatia, levam rapidamente a um julgamento errôneo de que tudo estaria ocorrendo por uma falha pessoal e não pelos reais motivos. Para a pessoa é um peso o que foi citado ate o momento, tendendo a suportar mais do que realmente sua mente e seu corpo podem aguentar, levando assim ao **esgotamento e por consequência ao afastamento de suas atividades laborais.**

Este é justamente o quanto sério é o assunto e a área de saúde se esforça para não deixar que trabalhadores se tornem apenas pessoas presentes e infelizes em seus ambientes de trabalho, sem produtividade e realizações. A estrutura da empresa, a carga horária e o modo como os gestores conduzem a equipe não favorecem o melhor aproveitamento das competências de seus Colaboradores, ocasionando acúmulo e tarefas, exigências desnecessárias, ocasionando uma pressão que leva o Colaborador ao grau elevado de irritabilidade ou apatia.

Imagem de wayhomestudio no Freepik

Vale muito salientar que **no esgotamento emocional e físico, cresce a necessidade de intervenção médica e psicológica imediata, pois temos o alto risco de suicídio.**

Hoje 30% dos trabalhadores apresentam a síndrome (OMS/2022).

Sintomas mais aparentes:

- Dor de cabeça frequente.
- Alterações no apetite.
- Insônia.
- Dificuldades de concentração.
- Sentimentos de fracasso
- Negatividade constante.
- Sentimentos de incompetência.
- Alterações repentinas de humor.
- Isolamento.
- Fadiga.
- Pressão alta.
- Dores musculares.
- Problemas gastrointestinais.
- Alteração nos batimentos cardíacos.

A melhor forma de prevenir a Síndrome são estratégicas que diminuam a pressão no trabalho, ou seja:

- Defina pequenos objetivos na vida profissional e pessoal.
- Participe de atividades de lazer com amigos e familiares.
- Faça atividades que fora da rotina diária, como passear, comer em restaurante ou ir ao cinema.
- Faça atividades físicas regulares.
- Evite consumo de bebidas alcoólicas, tabaco ou outras drogas. Não podem ser vistos como paliativos ao problema e prejudicarão ainda mais os sintomas.
- **Busque ajuda profissional, pois a auto avaliação e automedicação nunca serão a melhor ação.**

A síndrome de Burnout é um assunto de saúde. **Ninguém gosta de ter os sintomas, então não lide como apenas um abatimento, algo que pode levar a vida de alguém.**

Procure ajuda.

Proponha-se a ajudar alguém.

Contratar ou não contratar, eis a questão!

Leidy Silveira
Administradora, Consultora em Gestão Empresarial.
Fundadora da Perfil A - Ecossistema Empresarial
Instagram - @leidyfssilveira

Nos tempos atuais, onde a tecnologia desempenha um papel central em quase todos os aspectos da vida e dos negócios, as decisões de contratação estão passando por uma transformação significativa.

Empresas de todos os tamanhos enfrentam o dilema de decidir entre contratar novos funcionários ou recorrer a soluções tecnológicas para realizar as tarefas necessárias. Neste artigo, exploraremos os principais pontos a serem considerados ao enfrentar essa decisão crucial.

Mas antes, faço uma provocação com base numa pesquisa da Consultoria em RH Robert Half que mostra que o Brasil lidera o índice mundial de rotatividade com 56% de turnover no ano, então eu pergunto, as "empresas" que não sabem contratar ou as "empresas" que não sabem reter profissionais? Mas vamos lá...

A decisão de contratar: antes de decidir se deve contratar um novo funcionário para expansão ou substituição, é essencial realizar uma análise completa das necessidades do negócio. Isso inclui avaliar a carga de trabalho atual, identificar lacunas de habilidades, se sua equipe atual precisa passar por mais capacitações para melhorar desempenho e a produtividade, assim como determinar se as tarefas podem ser automatizadas ou simplificadas por meio da tecnologia.

Contratar um novo funcionário pode ser uma despesa significativa para uma empresa, levando em consideração não apenas o salário, mas também os benefícios, impostos e despesas indiretas. Por outro lado, investir em soluções tecnológicas pode envolver custos iniciais mais altos, mas pode resultar em economias a longo prazo e maior eficiência operacional.

Capacidade de escala e flexibilidade: A tecnologia oferece uma capacidade única de escalar rapidamente as operações e se adaptar às mudanças nas demandas do mercado. Ao considerar a contratação de um novo funcionário, as empresas devem avaliar sua capacidade de escalar a equipe conforme necessário e a flexibilidade para lidar com flutuações sazonais ou imprevistas.

A contratação de novos funcionários pode ter um impacto significativo na cultura organizacional de uma empresa. É importante considerar como a adição de novos membros à equipe afetará a dinâmica existente e se os novos funcionários se alinham aos valores e objetivos da empresa.

De olho nas tendências de mercado: Na era das profissões do futuro, onde a tecnologia molda a maneira como trabalhamos e interagimos, os jovens enfrentam desafios únicos em suas carreiras. Com o surgimento de novas oportunidades e a rápida evolução das indústrias, a evasão profissional se tornou uma realidade com a qual muitos jovens se deparam e muitas empresas se tornam reféns.

Cultura e retenção de talentos: Além disso, a cultura organizacional e a falta de oportunidades de desenvolvimento podem levar os jovens profissionais a buscar novos caminhos em suas carreiras. A falta de mentoria, feedback construtivo e reconhecimento por seu trabalho muitas vezes contribui para a sensação de desengajamento e desmotivação, provocando a perda de muitos profissionais de grande potencial e alta performance.

Diante do cenário atual, se as empresas não estiverem dispostas a se perceberem dentro do contexto, bem como não estiverem dispostas a fazer mudanças para se adequarem à realidade, o desgaste e a improdutividade oriunda de empresas com culturas obsoletas, retrógradas e desatualizadas, tirará a empresa do cenário a ponto de suas atividades terem que encerrar. Infelizmente temos grandes organizações mundiais que eram referências e hoje não existem mais, exatamente por não perceberem que não estavam caminhando conforme as mudanças do mercado.

Em última análise, **a decisão de contratar ou não contratar** um funcionário nesta era da tecnologia depende de uma análise cuidadosa das necessidades específicas do negócio, dos custos e benefícios envolvidos e da capacidade de adaptação às mudanças no ambiente empresarial. As empresas que conseguem equilibrar efetivamente o uso da tecnologia com a força de trabalho humana, respeitando as condições que proporcione equilíbrio entre a vida profissional e pessoal dos funcionários, estarão bem posicionadas para prosperar em um mundo cada vez mais digitalizado e competitivo.

Espero que tenha feito sentido para você nossa interação desse mês.

Sucesso e até mais!!!

Onde investir meu dinheiro em 2024?

Marcos A. Silva Jr.
Economista, Consultor Empresarial
Diretor-Técnico da Impacta Consultoria Empresarial
Instagram - @impacta_consultoria

Passaremos um complexo ano no cenário econômico, com desaceleração da economia mundial, políticas econômicas restritivas nos países em desenvolvimento ainda que a inflação esteja em queda gradual, e no Brasil, redução da taxa Selic projetada para 9% ao ano, e ainda uma falta de programas sólidos de desenvolvimento econômico.

Atualmente é necessário enxergar a necessidade de um planejamento, preparo e acumulação para seu dinheiro trabalhar para você, e lhe dar uma certa estabilidade e estofo para passar por períodos financeiros turbulentos, logo é necessário um preparo para ultrapassar essas adversidades, projetando a curto, médio e longo prazos produtos financeiros que gerarão lucros para o investidor.

O importante é a visão do mercado para 2024, e este ainda mantém uma projeção de juros ainda elevados nos Estados Unidos, reestruturação da economia chinesa, e investidores interessados no Brasil em detrimento da aprovação do arcabouço fiscal, reforma tributária e orçamento federal, além da volta das ofertas públicas iniciais (IPOs) que não ocorriam desde 2021.

Se você deseja investir e possui um perfil conservador, a Renda Fixa será um excelente caminho nesse ano, pois projetam-se rendimentos nessa área na casa dos dois dígitos, com rendimentos acima dos nominais. Com Selic e inflação menores na casa dos 9%, significa um ganho de juros reais, com boa remuneração aos investidores. Buscar por uma Renda Fixa Ajustada com títulos atrelados à inflação e ou de prazos mais longos pode ser um bom caminho.

Uma outra opção interessante ainda para os menos aventureiros são o Tesouro Direto, que é sólido e possui segurança e liquidação, como o Tesouro Selic e Tesouro IPCA; CDBs que possuem uma variedade de prazos e modalidades e dão ao investidor escolhas conforme sua meta financeira e tolerância ao risco, com taxas pré ou pós-fixadas e opções com liquidez diária.

As excelentes Letras de Crédito Imobiliário (LCIs) e Letras de Crédito do Agronegócio (LCAs), por serem isentos do imposto de renda para pessoas físicas, otimizando assim seus retornos líquidos. Por fim no baixo risco temos os Fundos de Investimento Imobiliário (FIIs) tendo retornos consistentes em um cenário de taxas de juros elevadas. Os FIIs preservam valor nos seus ativos, e podem oferecer maiores ganhos potenciais ao longo do tempo.

Para quem deseja diversificar e maiores riscos a Renda Variável é uma interessante opção desde que haja cautela na análise da carteira. Sempre vale ficar de olho nos preços do petróleo e minério de ferro, e setor bancário, pois com a queda dos juros e possibilidade da expansão de crédito, as empresas podem aumentar seus lucros no final do exercício, subindo a remuneração aos seus acionistas.

As ações ligadas ao setor de consumo também são uma excelente opção para maiores retornos líquidos, pois se há uma queda de juros e possível retomada econômica em alguns setores como construção civil, educação, transportes e varejo, um acompanhamento das medidas macroeconômicas do governo pode lhe dar ganhos nesse certame.

Por fim para quem deseja participar do mercado de criptomoedas, operar com Bitcoin e Ethereum pode ser uma boa aposta, sendo que a primeira nesse ano passará por um halving, ou seja, um corte de 50% na produção para reduzir o efeito inflacionário na emissão da mesma. Mas lembre-se, independente dessa operação, é um campo de muita oscilação e volatidade, ou seja, risco elevadíssimo.

Acima de tudo procure alguém capacidade para lhe auxiliar nas melhores escolhas de como e onde investir, seja no seu banco ou numa corretora de investimentos. Dinheiro guardado no colchão ou parado na poupança apenas lhe trará desvalorização anual do mesmo, assim, procure diversificar sua carteira.

Direitos dos Comerciantes

Roni Sergio de Souza
Especialista em Direito Imobiliário pela PUCPR
Mestrando em Direito e Tecnologia pela UPPR

Até hoje sou questionado sobre o mesmo assunto que já escrevi, aqui, algumas vezes. Sobre os direitos dos comerciantes. Esse assunto rendeu e rende muitas perguntas tendo em vista que todos os dias aparecem consumidores tentando fazer parecer que o comerciante é o bicho papão da relação comercial. Mas afinal quais são os direitos dos comerciantes? São muitos e pouco conhecidos, assim, mais uma vez trouxe aqueles mais usuais para que o amigo associado ACIAR possa conhece-los e assim, também, se defender, ao menos um pouco.

1. Direito de 30 dias para trocar, consertar ou corrigir o produto: Se o produto adquirido estiver com defeito e for necessário solicitar a troca ou conserto, isso não terá a obrigação de acontecer no exato momento em que for procurado pelo cliente. O artigo 18do Código de Defesa do Consumidor – CDC, reza que o comerciante possui um prazo de 30 dias para proceder com essas possíveis soluções.

2. Direito de não trocar um produto: se o cliente comprar um produto e não gostar, o comerciante somente terá obrigação de trocar se o produto tiver algum defeito. Evidente que o associado ACIAR poderá fidelizar o cliente oferecendo vantagens, como essa, por exemplo.

3. Não tem obrigação de fazer o preço de um produto igual a outro caso o primeiro não tenha etiqueta de preço: se isso acontecer o cliente não pode exigir levar um produto pelo preço de outro, somente porque não tem marcação e preço. Isso só seria possível caso se trate do mesmo produto. Para esses casos o amigo comerciante deverá ter especial atenção, pois não pode deixar de indicar preço de seus produtos, se o fizer poderá sofrer multa.

4. Obrigação de aceitar pagamento em dinheiro: como já dito antes, o amigo comerciante não é obrigado a aceitar todas essas formas, tais como, cartão de crédito, cheque, PIX, PlayPal, etc., ele é obrigado a aceitar o pagamento em moeda corrente ou cédula nacional (o real), de acordo com o artigo 315 do CDC, CONTUDO o amigo comerciante tem obrigação de deixar AVISO em local bem visível para o consumidor, sob pena de ter que aceitar outas formas, caso não dixe pre estabelecido a forma de pagamento. Evidente que nos dias atuais quanto amis possibilidade de pagamento mais vendas para nossos associados.

5. Direito de cobrar couvert artístico: da mesma forma o couvert artístico. Se o amigo comerciante quiser e entender necessário poderá cobrar, CONTUDO, deverá dar ciência dessa cobrança mesmo antes do cliente sentar no local, seja por meio de anúncios informativos ou através do próprio atendimento na mesa e deverá fazer de uma forma que o cliente tenha ciência de que viu e teve essa informação. Como? Avisando e mostrando o cartaz que informa isso, por exemplo. Cartaz fixado em local visível a todos.

6. Direito de recusar troca em caso de mau uso: o comerciante associado sabe, desde há muito tempo, que pode recusar a troca de produtos que estão defeituosos pelo mau uso. Esse defeito tem que ser comprovado e nesse caso pode evitar o cancelamento da venda.

7. Solicitar documento de identificação na hora da compra: o amigo comerciante tem o direito de exigir dos clientes um documento de identificação nas compras efetuadas por meio de cartão de crédito ou débito para assim evitar ocorrência de fraude.

8. NÃO TEM Obrigação de receber aparelho com defeito: para os casos em que houver, na sua cidade, uma assistência técnica referente a marca do produto, mas caso não tenha essa assistência técnica, ai sim a troca deverá ser feita no estabelecimento comercial em que foi comprado.

Essa são apenas algumas dicas que podem ajudar nossos associados a estarem de acordo com que reza a Lei, contudo, não pode deixar de lembrar que o bom andamento dos negócios vem da fidelidade criada com o cliente. Paparicá-lo é sinal de movimento na loja.

É isso!

Por

RONI SERGIO DE SOUZA

Advogado, Especialista em Direito do Consumidor – PUCPR, Especialista em Direito Imobiliario – PUCPR, Especialista em Direito de Familia – PUCPR, Especilista em Direito Contratual - PUCPR, Mestrando em Direito e Tecnologia – PPGD Uni POSITIVO

ACOVALE inaugura Sala do Contador e faz homenagem a antigo presidente

O presidente da ACOVALE e diretor da ACIAR, Hélio Borges, fala sobre a importância do espaço aos profissionais da região

A inauguração da Sala do Contador, promovida pela ACOVALE - Associação dos Contabilistas do Vale do Ribeira, atende a um sonho dos profissionais contábeis de ter sua sede própria. O evento aconteceu no dia 23 de fevereiro, a sala está situada na Avenida Clara Gianotti de Souza, nº 101 – Sala 25 – Edifício Kazuko Yoshimoto. A ACIAR recebeu especial convite em nome da então Presidente Jane Duquinha, que foi representada pelos diretores Noemi Bortone e William Rodrigues, que prestigiaram o também diretor da ACIAR e presidente da ACOVALE, Hélio Borges Ribeiro.

Segundo Hélio, a sala servirá para reuniões da diretoria e está toda estruturada com computador, impressora, frigobar, cafeteira, com todo o conforto para que profissionais de outros municípios, tenham em Registro, um local para ser utilizado em alguma necessidade do trabalho, sem precisar retornar ao seu município.

"Um espaço onde os contadores poderão se reunir para troca de ideias e discutir temas de interesse da classe, tudo isso buscando a união, sempre na defesa ética e do desenvolvimento profissional", comentou o presidente.

Na ocasião da inauguração da Sala do Contador, foi denominada seu interior como "Sala Ildo Damiani", em homenagem que a ACOVALE prestou ao saudoso colega falecido em 2019. Ildo foi um profissional da contabilidade, tinha um escritório na cidade de Cajati. Exerceu vários

cargos na ACOVALE, inclusive de Presidente. Dedicado, deu importante contribuição para fortalecimento da ACOVALE e na ocasião da inauguração recebeu merecida homenagem.

Empresa "Moça Festeira" comemora 9 anos de trajetória

Especializada no ramo de decoração e personalizados, a Moça Festeira faz parte do Núcleo de Eventos da ACIAR

Tendo como especialidade o ramo de decoração infantil, a empresa Moça Festeira está no mercado há 9 anos, desde fevereiro de 2015, como foco em decorações, locações, design de balões e personalizados, e seu lema é "Quando o assunto é festa, a gente faz o sonho acontecer". Quando a empresária Danielle Peniche resolveu trabalhar como autônoma, teve grande incentivo da sua família e escolheu essa área porque sempre foi apaixonada por artesanatos, seguindo os passos da mãe dela, que tem grandes habilidades para trabalhos artesanais.

Danielle explica que, geralmente, é ela quem faz a parte de atendimento aos clientes e orçamentos, gerencia as redes sociais das empresas – Moça Festeira Decorações e Moça Festeira Locações – também faz a parte de criação das decorações, buscando oferecer tudo com muita criatividade. "O que me deixa realizada é a felicidade dos meus clientes, quando eles falam: 'Ficou do jeito que eu sonhei', isso me encanta e a minha inspiração é colocar muito amor em tudo que faço".

O esposo dela e sócio, Djanilson Ferreira, é quem apoia Dani a colocar em prática as suas ideias, ele participa de toda montagem da festa e faz o acompanhamento do pós-evento. Eles juntos trabalham para proporcionar uma decoração diferenciada e exclusiva dos clientes. "Quando o cliente contrata a Moça Festeira, pode ter certeza de que nós daremos o máximo de eficiência, qualidade e criatividade para proporcionar um momento único e inesquecível para família e amigos", afirma Danielle.

Como diferencial, ela aponta o atendimento presencial com os clientes e a produção de uma festa afetiva e personalizada.

Acompanhe o trabalho deles pelas redes sociais @mocafesteiradecoracoes e @mocafesteiralocacoes ou pelo celular (13) 99727-7980 – Rua José Suguinoshita, 28, Bairro Alay Correa, em Registro.

Medida provisória que mantém desoneração da folha de pagamentos é publicada

O presidente Luiz Inácio Lula da Silva assinou em 27 de janeiro, uma medida provisória revertendo a reoneração da folha de pagamentos que havia sido imposta na véspera do Ano Novo, também por MP. A reversão atende a acordo político firmado pelo governo com o presidente do Senado, Rodrigo Pacheco.

A nova MP torna sem efeitos todo o trecho contido na anterior que previa a reoneração dos 17 setores da economia atendidos pelo benefício. O trecho gerou forte reação negativa do Congresso e de representantes do setor privado e da classe empreendedora, entre eles a Facesp, que se queixaram de o governo ter editado uma MP revertendo uma decisão dos parlamentares de estender o benefício até 2027.

O governo, porém, não desistiu da reoneração. Um projeto de lei será publicado no Diário Oficial com conteúdo idêntico ao da MP - ainda que parlamentares tenham avisado ao governo de que não há chance de a proposta de reoneração avançar no Congresso. Um projeto de lei, no entanto, dá margem maior de participação ao Legislativo em relação a uma MP, ampliando a possibilidade de o Congresso mudar o texto.

No ano passado, os parlamentares aprovaram a prorrogação da desoneração até 2027 e criaram, ainda, um benefício a prefeituras de pequenas cidades. Com isso, o impacto fiscal estimado ficou em R$ 20 bilhões por ano. O projeto, porém, foi vetado pelo presidente Lula e, após o Congresso derrubar o veto, foi revogado por uma MP - irritando os parlamentares, que viram um desrespeito à decisão do Legislativo.

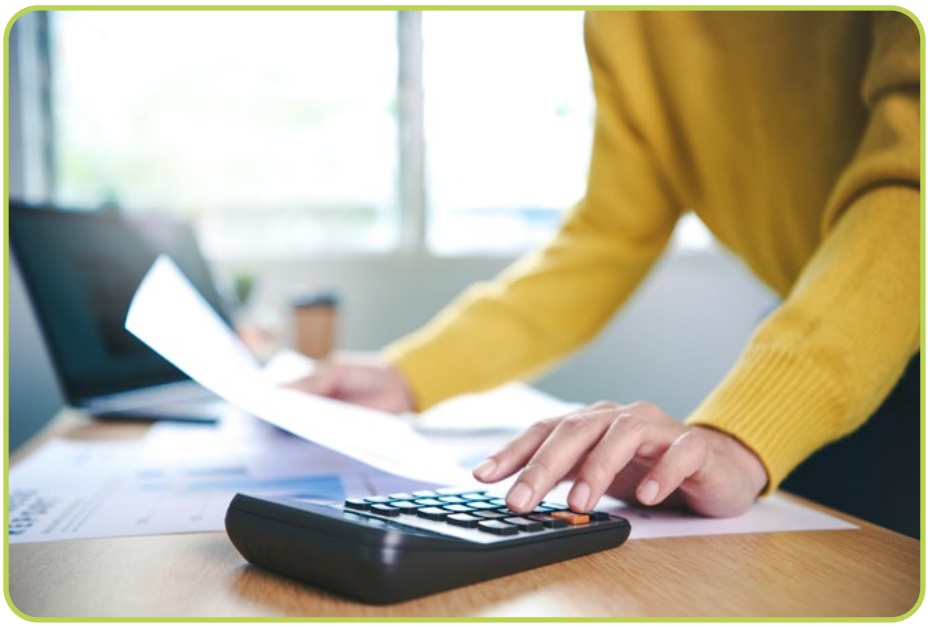

Na semana passada, associações e sindicatos patronais que representam os 17 setores econômicos afetados pela MP que reonerou a folha de pagamento de funcionários lançaram um manifesto em defesa do benefício tributário, aumentando a pressão sobre o governo.

A desoneração da folha de pagamentos foi instituída em 2011 e vem sendo prorrogada desde então. No auge, chegou a atender 56 setores, mas atualmente são 17 os beneficiados pelo programa (veja relação abaixo). Ele permite que empresas substituam a contribuição patronal de 20% sobre a folha de pagamentos por uma tributação de 1% a 4,5% sobre a receita bruta.

PERSE

O restante do conteúdo da MP que provocou controvérsia segue valendo. Ou seja, está mantida a extinção do programa de incentivo tributário ao setor de eventos e turismo, o Perse, e a limitação às compensações tributárias feitas pelas empresas em caso de vitória contra o Fisco na Justiça.

A extinção do Perse é importante para a equipe econômica porque vai produzir uma economia de R$ 6 bilhões neste ano. Este valor é a fonte de compensação do projeto de lei que será enviado ao Congresso propondo a reoneração da folha de pagamentos.

A extinção do Perse ainda enfrenta resistências na Câmara. O ministro da Fazenda, Fernando Haddad, afirmou que apresentará dados aos deputados mostrando que as renúncias produzidas pelo programa superaram, e muito, o que havia sido acordado quando o programa foi aprovado.

O objetivo inicial era que a renúncia ficasse em R$ 4 bilhões por ano, por quatro anos, mas só em 2023 o valor alcançou R$ 16 bilhões.

Fonte: Comunicação FACESP, via Estado de S. Paulo e Agência Brasil

Empresas têm até 30 de maio para se cadastrarem no Domicílio Judicial Eletrônico

O cadastro teve início em 1 de março

As grandes e médias empresas de todo o país terão, a partir de 1º de março, 90 dias para se cadastrarem voluntariamente no Domicílio Judicial Eletrônico, ferramenta do Programa Justiça 4.0 que centraliza as comunicações de processos de todos os tribunais brasileiros numa única plataforma digital. Após 30 de maio, o cadastro será feito de forma compulsória, a partir de dados da Receita Federal, porém, sujeito a penalidades e riscos de perda de prazos processuais.

A novidade foi anunciada pelo presidente do Supremo Tribunal Federal (STF) e do Conselho Nacional de Justiça (CNJ), Luís Roberto Barroso, na abertura do Ano Judiciário do CNJ, na manhã da última terça-feira (20/2). Na cerimônia, o ministro destacou a importância de que todos os tribunais estejam integrados ao sistema e reforçou o compromisso da Justiça brasileira de zelar pela eficiência e eficácia na prestação de serviços.

"Vamos expandir e consolidar o domicílio judicial eletrônico de modo que todas as comunicações às partes vão ser feitas por meio desse portal. Todas as pessoas jurídicas do país ao se registrarem vão ter que comunicar qual é o endereço eletrônico em que vão receber as citações e intimações. Isso vai simplificar imensamente o funcionamento da Justiça", afirmou o ministro, informando que o passo seguinte será estender o serviço às pessoas físicas.

A Justiça do trabalho já concluiu a instalação em todos os Tribunais Regionais do Trabalho.

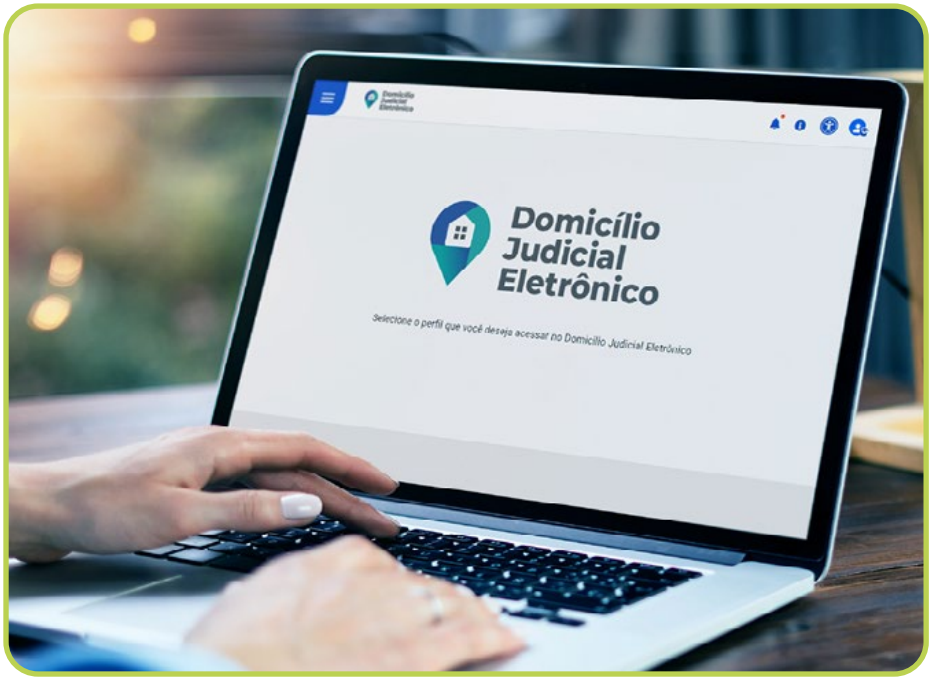

Celeridade, eficiência e economia

O Domicílio Judicial Eletrônico é uma solução 100% digital e gratuita que busca facilitar e agilizar as consultas para quem recebe e acompanha citações, intimações e demais comunicações de processo enviadas pelos tribunais brasileiros.

Além de garantir maior rapidez aos processos judiciais, a digitalização e a centralização das informações permitem economia de recursos humanos e financeiros utilizados na prestação de serviços pelo Poder Judiciário. Com a implementação do sistema, os tribunais podem reduzir em 90% os custos de envio das comunicações antes expedidas pelos Correios ou por meio de visitas de oficiais de justiça.

Atenção aos prazos e multa

A citação por meio eletrônico foi instituída no artigo 246 do Código de Processo Civil. Em 2022, a Resolução CNJ 455 regulamentou a lei e determinou que as comunicações processuais fossem realizadas exclusivamente pelo Domicílio. O cadastro passou a ser obrigatório para União, Estados, Distrito Federal, Municípios, entidades da administração indireta e empresas públicas e privadas.

A ferramenta, que já foi instalada em todos os tribunais do Trabalho, também trouxe mudanças nos prazos para leitura e ciência das informações expedidas: três dias úteis após o envio de citações pelos tribunais e 10 dias corridos para intimações. Além de atraso em processos, o desconhecimento das regras pode trazer prejuízos financeiros. Quem deixar de confirmar o recebimento de citação encaminhada ao Domicílio no prazo legal e não justificar a ausência, estará sujeito a multa de até 5% do valor da causa por ato atentatório à dignidade da Justiça.

Com informações da Agência CNJ de Notícias

Prefeitura de Registro decreta situação de emergência para combater a dengue

Dentre as deliberações, o decreto autoriza o ingresso forçado em imóveis públicos ou particular vagos, independentemente de prévia autorização dos proprietários.

Com o aumento de casos de dengue no município, a Prefeitura de Registro decretou, em 22 de fevereiro, situação de emergência em saúde pública, conforme o Decreto nº 3684. A partir desta medida, as ações de combate ao mosquito se intensificam ainda mais por toda cidade.

Dentre as deliberações, o decreto autoriza o ingresso forçado em imóveis públicos ou particular vagos, desabitado ou abandonado, independentemente de prévia autorização dos proprietários, bem como em imóveis habitados nos casos em que houver recusa de pessoa que possa permitir o acesso de agente público. O documento também legitima a atuação da Defesa Civil nas ações de combate ao mosquito.

Além disso, será possível adotar medidas de enfrentamento à proliferação do mosquito da dengue, como a contratação de profissionais por prazo determinado e a ampliação da carga horária dos agentes em saúde. O decreto entra em vigor nesta quinta-feira (22/2), com vigência de 180 dias, poder ser prorrogado caso persista a situação de emergência.

ENFRENTAMENTO

A Diretoria Geral de Saúde informa que foi registrado o primeiro óbito por dengue em Registro. Trata-se de um homem de 85 anos, que se apresentou na UPA no dia 6/2 com quadro avançado por causa da dengue. No dia seguinte (7/2), ele foi transferido para o Hospital Regional de Registro. Uma semana depois, no dia 14/2, a Diretoria de Vigilância teve conhecimento, via Declaração de Óbito, do falecimento do paciente em virtude da dengue. Até o momento, segundo dados da Diretoria de Vigilância em Saúde, foram contabilizadas 322 notificações em Registro com: 7 casos confirmados; 244 descartados; 70 aguardando resultado e 1 óbito.

A Prefeitura de Registro, segue intensificando as ações de combate à dengue em áreas com mais notificações de casos com ação de Bloqueio Controle de Criadouros (BCC) com o objetivo de eliminar os focos de proliferação do mosquito Aedes aegypti. É fundamental ressaltar a importância do uso de repelentes, mesmo para aqueles que já testaram positivo, visando evitar a contaminação de mosquitos e a transmissão para outras pessoas.

Além dessas ações específicas, há um trabalho de rotina em todo o município, incluindo a identificação de pontos estratégicos, como borracharias e reciclagens, propícios para se tornarem criadouros, e imóveis especiais, com grande fluxo de pessoas, como hospitais, faculdades e delegacias. Vale destacar que o apoio da população é fundamental para o sucesso dessas ações, colaborando com as equipes e seguindo as orientações para evitar a proliferação da dengue.

Fonte: Prefeitura Municipal de Registro

Dia do Consumidor: você sabia que a origem da data está no direito?

O Dia do Consumidor, comemorado anualmente em 15 de março, é uma das datas mais importantes para o varejo brasileiro, ficando atrás somente da Black Friday para lojas de e-commerce. Mas você sabia que a origem da data está no Direito? Saiba mais detalhes sobre o Dia do Consumidor abaixo.

História da Data

Devido ao grande sucesso em termos de volume de faturamento e de lucro, muitos podem pensar que o Dia do Consumidor foi uma data criada pelo próprio varejo, a fim de incentivar as vendas e movimentar a economia. Porém, a história real é muito diferente. O Dia Mundial dos Direitos do Consumidor foi comemorado, pela primeira vez, oficialmente, em 15 de março de 1983. Entretanto, a iniciativa é ainda mais antiga, dos anos 1960, quando o então presidente dos EUA, John Kennedy, fez um discurso salientando os direitos que todo consumidor tem, como o direito à segurança, à informação, à escolha e de ser ouvido, etc. Após o discurso, em paralelo com as mudanças ocorridas pela industrialização, vários países começaram a voltar sua atenção para a importância da proteção ao consumidor.

Defesa do Consumidor no Brasil

No Brasil, o movimento em defesa do consumidor se deu principalmente devido às crises econômicas e sociais da década de 60 e 70. Em termos legais, foi aprovada a Lei Delegada nº 4, de 1962, a primeira a "assegurar a livre distribuição de produtos necessários ao consumo do povo". Surgiram, então, os primeiros órgãos de defesa do consumidor, como a Associação de Proteção ao Consumidor de Porto Alegre (APC), em 1976, a Associação de Defesa e Orientação do Consumidor de Curitiba (ADOC) e o Grupo Executivo de Proteção ao Consumidor (atual Fundação Procon São Paulo).

Já no final da década de 1980, todas essas instituições pressionaram o Congresso Constituinte para inserir na Constituição Federal de 1988 a defesa do consumidor. A proposta foi aceita, constando no inciso XXXII, do art. 5º da CF 88 que "o Estado promoverá, na forma da lei, a defesa do consumidor".

A partir de então, foi sancionada a Lei n. 8.078/90, mais conhecida como Código de Defesa do Consumidor (CDC), responsável por regular todas as relações de consumo com dispositivos de ordem civil, processual civil, penal e de Direito Administrativo. Um dos maiores avanços do CDC é o reconhecimento da vulnerabilidade do consumidor frente ao mercado, garantindo o respeito à sua dignidade, saúde e segurança, a proteção de seus interesses econômicos, melhoria de sua qualidade de vida, bem como a transparência e harmonia das relações de consumo.

Fonte: Com informações de FMP – Fundação Superior Escolar do Ministério Público

SIGA A ACIAR NAS REDES SOCIAIS
/ACIAR.REGISTRO
WWW.ACIAR.COM.BR
@ACIAR.REGISTRO
ACIAR REGISTRO
ASSOCIAÇÃO COMERCIAL

Evento das Mulheres Inovadoras faz um convite para um “Voo Rumo à Leveza”

Parceria entre ACIAR, SESC Registro e 2 Marias Eventos para o Mês das Mulheres

Sabe aquela viagem que você esquece os problemas e aproveita para curtir o roteiro, conhecer novas paisagens e relaxar? Essa será a viagem que você terá no evento incrível das Mulheres Inovadoras que está sendo preparado pela ACIAR, em parceria com o SESC Registro e 2 Marias Eventos e Cerimonial, um roteiro todo planejado para as mulheres. A ACIAR tem o prazer de apresentar o evento "Um Voo Rumo a Leveza", uma celebração especial em homenagem ao mês das mulheres, que acontecerá no Teatro do SESC, no dia 26 de março, às 19h30.

Em um mundo agitado e com diversas responsabilidades, todas as mulheres merecem uma pausa para se reconectar consigo mesmas e com outras mulheres. Por isso, convidamos todas as mulheres a participarem nessa jornada de autoconhecimento, empoderamento e conexão. Prepare-se para momentos de reflexão e inspiração, por meio de compartilhamento de histórias, risos e ensinamentos. Uma viagem para relaxar, recarregar e seguir adiante com leveza e determinação.

Prepare-se para uma experiência única, na programação teremos degustação de pães, plataforma 360°, sorteio de brindes especiais, sorteio de um vale-compra no valor de mil reais, atração musical e uma palestra inspiradora.

O evento é destinado para mulheres de todas as idades e trajetórias de vida. A palestra será ministrada por Marceli Amaral, Educadora Emocional e Terapeuta Sistêmica. Nosso objetivo é promover a saúde física, mental e emocional, além de incentivar o crescimento pessoal e profissional das empresárias participantes e suas colaboradoras.

A ACIAR te convida a embarcar conosco nesta viagem, juntas vamos fortalecer laços, elevar a espiritualidade e buscar uma vida mais leve e plena, venha fazer parte dessa jornada transformadora. Inscrições pelo link no Instagram da ACIAR ou obtenha mais informações com nossas equipes pelo (13) 3828-6800.

Curso da APAS traz o tema "Liderança" no mês de fevereiro

Os empresários puderam ampliar os conhecimentos e habilidades para liderar equipes

"O Novo Líder de Ação e Resultados" foi o tema de mais um curso ministrado pela Associação Paulista de Supermercados – APAS, em parceria com a ACIAR, no dia 20 de fevereiro. O curso foi presencial, reunindo representantes de supermercados, sendo que o público-alvo eram proprietários, gerentes, líderes e profissionais que atuam como liderança e desejam potencializar sua performance e maximizar os resultados em sua vida, carreira, times e empresa. A multiplicadora do treinamento foi a Consultora de RH e sócia diretora da SDT Educação Corporativa, Carla Diegues.

A facilitadora trouxe um dado importante, que mais de 92% dos líderes não aplicam feedback, sendo que a base da liderança é o feedback: "Liderança é verbo e não cargo, muitas vezes nós temos dentro dos nossos times colaboradores que são mais líderes que os próprios gestores, quanto nós temos que buscar o desenvolvimento e capacitação para que tenhamos times fortes, para atender e encantar os clientes, de forma a se diferenciar da concorrência", explicou.

O treinamento foi uma oportunidade dos participantes ampliarem os conhecimentos e habilidade para liderar pessoas e equipes, baseados em atitudes assertivas e identificação do estilo comportamental do líder e do time. Falaram também sobre estilos de liderança que podem ter dentro de uma equipe, antes eram 4 tipos – democrático, autocrático, liberal e Laissez-Faire, hoje são oito devido aos diversos modelos mentais e estilos comportamentais e gerações que estão no mercado de trabalho e no ambiente corporativo.

Cinema de graça no Sesc Registro com o projeto Cine Ribeira

Toda quinta-feira tem sessão de cinema no Teatro do Sesc, a partir das 19h. Aos domingos, quinzenalmente, o Cine Ribeirinha exibe filmes voltados ao público infantil.

Em março o **Sesc Registro** estreia o projeto **Cine Ribeira**, com exibições semanais e gratuitas de filmes. As sessões serão sempre às quintas-feiras, com início a partir das 19h.

O projeto tem o objetivo de promover o acesso gratuito do público do Vale do Ribeira a produções cinematográficas brasileiras e de outros países, com variedade de gêneros e estilos, incluindo produções locais e regionais, independentes e clássicos do cinema mundial, bem como abrangendo diferentes temas e diversos aspectos culturais, sociais e históricos.

O nome da iniciativa do Sesc homenageia um antigo cinema de Registro, o Cine Ribeira, que iniciou atividades em 1960 e funcionou no centro da cidade durante mais de 50 anos. Desde 2013, a cidade não conta com uma sala de exibição regular de filmes.

Eventualmente serão realizadas exibições especiais de cinema ao ar livre, no gramado do Teatro. O projeto também vai realizar oficinas, debates e rodas de conversa sobre o conteúdo cultural apresentado em tela.

Cine Ribeirinha aos domingos

A magia do cinema também estará disponível gratuitamente ao público infantil do Vale do Ribeira. Para crianças até 12 anos e toda a família, o Sesc Registro criou o Cine Ribeirinha, que exibirá filmes infantis aos domingos, a cada 15 dias, com sessões iniciando às 15h. Serão obras audiovisuais brasileiras e internacionais, filmes de animação, clássicos infantis e produções com histórias cativantes, buscando estimular a imaginação, revelar diversas histórias e culturas e inspirar a criançada a explorar o mundo de perspectivas que o cinema oferece.

Programação em março: mulheres em cena

No mês de março, o Cine Ribeira traz uma seleção de filmes que celebram as mulheres em suas diferentes jornadas, lutas, conflitos, frustrações, sonhos e conquistas.

A programação do mês segue com o documentário **Mulheres na Conservação** (dia 14, 19h30), premiado como melhor longa-metragem no internacional Female Film Festival (2023); depois vem **A Mulher-Rei** (dia 21, 19h), filme épico estrelado por Viola Davis; e encerrando março será a vez de **A Felicidade das Coisas** (dia 28, 19h30), que ganhou o prêmio da Associação Brasileira de Críticos de Cinema na Mostra Internacional de Cinema de São Paulo em 2021.

No **Cine Ribeirinha**, serão exibidas as animações brasileiras **O Menino e o Mundo** (dia 10), obra indicada ao Oscar de melhor filme de animação em 2016; e **Tito e os Pássaros** (dia 24), produção premiada como melhor filme no Anima Mundi Animation Festival em 2018. As sessões de ambos os filmes começam às 15h.

Cine Ribeira – Sesc Registro Programação em Março

MULHER-MARAVILHA 1984

EUA, 2020 | 2h31min | Ação, aventura, fantasia.

Com Gal Gadot, Chris Pine, Kristen Wiig, Pedro Pascal.

Dia 7, quinta, 19h.

Teatro. Não recomendado para menores de 12 anos – classificação oficial /Ministério da Justiça.

Grátis. Retirada de convites com 1h de antecedência.

CINE AMBIENTAL: MULHERES NA CONSERVAÇÃO

Brasil, 2023 | 45min. | Documentário.

Direção: Paulina Chamorro e João Marcos Rosa.

Com Patrícia Médici, Neiva Guedes, Bárbara Pinheiro, Flávia Miranda, Márcia Chame, Maurizélia de Brito e Silva, Beatrice Padovani.

Dia 14, quinta, 19h30.

Teatro. A partir de 16 anos. Autoclassificação.

Grátis. Retirada de convites com 1h de antecedência.

A MULHER REI

EUA, 2022 | 2h15min. | Ação, Drama, Histórico.

Direção: Gina Prince-Bythewood.

Com Viola Davis, Thuso Mbedu, Lashana Lynch, Sheila Atim.

Dia 21, quinta, 19h.

Teatro. Não recomendado para menores de 16 anos – classificação oficial /Ministério da Justiça.

Grátis. Retirada de convites com 1h de antecedência.

A FELICIDADE DAS COISAS

Brasil, 2022 | 1h27min. | Drama.

Direção: Thaís Fujinaga.

Com Magali Biff, Patrícia Saravy, Lavínia Castelari.

Dia 28, quinta, 19h30.

Teatro. Não recomendado para menores de 14 anos. Autoclassificação.

Grátis. Retirada de convites com 1h de antecedência.

CINE RIBEIRINHA

O MENINO E O MUNDO

Brasil, 2013 | 1h25min. | Animação.

Direção: Alê Abreu.

Com: Patrícia Pichamone, Emicida, Vinícius Garcia.

Dia 10, domingo, 15h.

Teatro. Livre. Autoclassificação.

Grátis. Retirada de convites com 1h de antecedência.

TITO E OS PÁSSAROS

Brasil, 2018 | 1h13min. | Animação.

Direção: Gustavo Steinberg, Gabriel Bitar, André Catoto Dias.

Com Denise Fraga, Mateus Solano, Matheus Nachtergaele.

Dia 24, domingo, 15h.

Teatro. A partir de 5 anos. Autoclassificação.

Grátis. Retirada de convites com 1h de antecedência.

Programação completa em: https://www.sescsp.org.br/unidades/registro/

Mais informações: (13) 3828-4950.

Novos **associados**

FEVEREIRO/2024

GRANVALE MARMORARIA
RODOVIA SP 139, S/N - KM 2
JARDIM HATORI II
REGISTRO/SP

SOHO EVENTOS
AV. PROFª.CECY T. DE MELLO ALMADA, 115
JARDIM PAULISTA
REGISTRO/SP

UPVIA
RUA JOSÉ ANTÔNIO DE CAMPOS, 545
CENTRO
REGISTRO/SP

NOVA LAVANDERIA EXPRESS
RUA TAMEKICHI TAKANO, 707
CENTRO
REGISTRO/SP

CONFIRA AS EMPRESAS QUE **ACEITAM O CARTÃO** DO

CLUBE DE DESCONTOS

BANCOS E INSTITUIÇOES FINANCEIRAS

SICREDI
O objetivo é disponibilizar ao empresário associado linhas de crédito para capital de giro, antecipação de recebíveis e crédito pessoal para reforma de fachada e espaço interno. E também ampla linha de prestação de serviços com taxas e tarifas reduzidas. **Tel.: (13) 3821-5530**

CLÍNICAS MÉDICAS E ODONTOLÓGICAS

UNIMED
Desconto especiais nos planos regulamentados.
Tel.: (13) 3828-6810

MISAWA ODONTOLOGIA & SAÚDE
Desconto de até 20%.
Tel.: (13) 98837-2851 (13) 3841-2516

ORTHOCLIN
Desconto de 10% nos seus serviços.
Tel.: (13) 99668-4398

MASTER SORRISO
Desconto de 10% nos seus serviços.
Tel.: (13) 99716-2400

COMÉRCIO DE ACESSÓRIOS PARA VEÍCULOS

DEL REI
Descontos de 5% no valor de suas mercadorias e 10% no valor dos serviços.
Tel.: (13) 3821-8080

LS PNEUS - CENTRO AUTOMOTIVO
Desconto de 10% no valor de todos os seus serviços.
Tel.: (13) 3821-4916

NIHON PNEUS
10% de descontos nos seus serviços no pagamento à vista.
Tel.: (13) 3821-8211

MARTINS PNEUS
7% de descontos nos seus serviços no pagamento à vista
Tel.: (13) 3821-1114

RELOJOARIAS E JOALHERIAS

ROSI CARVALHO
Desconto de 15% nos produtos à vista e 10% no cartão de crédito. **Tel.: (13) 99773-6410**

COMÉRCIO DE ACESSÓRIOS PARA VEÍCULOS

MAC CENTER -MECÂNICA AUTOMOTIVO
13% de desconto no pagamento à vista
10% de desconto no pagamento no credito
5% de desconto no pagamento parcelado
Tel.: (13) 3821-3766 / (13) 99783-2212

AUTO RODAS - CENTRO AUTOMOTIVO
10% desconto no pagamento à vista
15% desc. no alinhamento no pagto à vista
Tel.: (13) 99656-2040

COMÉRCIO DE FRUTAS, VERDURAS E LEGUMES

VAREJÃO CREPALDI
Descontos de 5% nas compras à vista em dinheiro. Av. Clara Gianotti de Souza, 863 Vila Nova Ribeira
Tel.: (13) 3822-2263

COMÉRCIO DE MÓVEIS E DECORAÇÃO

MARILAR - MÓVEIS PLANEJADOS
Descontos de 10% no valor dos Móveis Planejados. Av. Dr. Carlos Botelho, 418 - Centro Pariquera-Açu - SP.
Tel.: (13) 3856-1232

COMÉRCIO DE VESTUÁRIOS E CALÇADOS

ANNA BELLA FASHION
Descontos de 10% nas suas mercadorias no pagamento em dinheiro.
Tel.: (13) 99799-5222

MARBOR
Descontos de 15% de descontos nos seus produtos no pagamento à vista.
Av. Clara Gianotti de Souza, 174 – Centro.
Tel.: (13) 3821- 2888

PINGO DE OURO
Descontos de 20% no valor em roupas às 3ª-f, 5ª-f, 6ª-f e sáb., à vista ou nos cartões Visa e Mastercard. Av. Pref. Jonas Banks Leite, 890 Loja T-9 - Shopping Registro
Tel.: (13) 3821-4372

SPLASH
15% de desconto nos seus produtos no pagamento à vista (dinheiro) e 10% de desconto nos seus produtos no débito e no PIX.
Tel.: (13) 3821-2928 / 3821-2517

FINA FLOR - ROUPAS E ACESSÓRIOS
Desconto de 20% nas mercadorias, no pagamento em dinheiro ou pix
Tel.: (13) 3822-1288 / (13) 99742-3216

Empresas associadas da ACIAR ainda podem fazer sua adesão ao Clube de Descontos criado pela Associação. Aderindo ao Clube, o associado que comprar nos estabelecimentos credenciados ganham descontos ao apresentar o cartão. Os descontos são válidos para os proprietários e sócios, além de seus cônjuges e funcionários das empresas participantes do Clube de Descontos. Informações pelo telefone 3828-6800

CONFIRA AS EMPRESAS QUE **ACEITAM O CARTÃO** DO

CLUBE DE DESCONTOS

POSTOS DE COMBUSTÍVEIS

BUENOS AIRES
Descontos de 10% no valor de suas mercadorias e produtos, exceto no NYC Burguer, no cardápio do Sushi Do e no Recanto do Caminhoneiro. Endereço: Rod. Regis Bittencourt, Km 449 – Registro – SP.
Tel.: (13) 3821-3381

MEL SERVIÇOS AUTOMOTIVOS
Desconto de 10% no pagamento à vista ou 3X sem acréscimo nos seguintes produtos: lubrificantes e filtros
End.: BR 116 - Km 445

ESCOLAS DE DE IDIOMAS

CNA
30% na matrícula e 12% nas mensalidades.
Tel.: (13) 3822-2122 / (13) 99717-9153

KNN IDIOMAS - REGISTRO
Desconto de 45% nas mensalidades e isenção de taxa de matrícula.
Tel.: (13) 3821-3395 / (13) 99636-9614

WIZARD
Desconto de 50% na matrícula
20% no plano de tabela
Tel.: (13) 3821-4905 / (13) 99157-2915

ÓTICAS

ÓTICAS RIBEIRA
Desconto de 5% na compra de óculos ou 20% na permuta de produtos.
Tel.: (13) 3821-2122 / (13) 99628-3865

ÓTICAS INNOVATE
12% de descontos nos seus produtos no pagamento à vista e 8% de descontos no parcelado.
Tel.: (13) 99777-5093

LAVANDERIA

LAVANDERIA ACQUA
15% de desconto em todos os serviços.
Tel.: (13) 3821-6654

LAVANDERIA SOLAR
Desconto de 15% no valor de todos os serviços realizados na lavanderia.
Tel.: (13) 3821-7494

COMÉRCIO, MANUT. DE EQUIP. DE INFORMÁTICA

COMPUWAY
20% de descontos nos cursos e descontos especiais para empresas.
Rua Pres. Getúlio Vargas, 530 – Centro
Tel.: (13) 3821-1229

EASYSOFT - SISTEMAS DE INFORMÁTICA
Desconto de 15% nas parcelas de implantação do sistema.
Tel.: (13) 3821-3694

COMÉRCIO DE MATERIAIS DE CONSTRUÇÃO

ALMIR - CONSTRUÇÃO E ACABAMENTO
14% de descontos nos seus produtos no pagamento à vista. Rua Dr.Idelfonso Pinto Nogueira Filho, 95 –Jardim Paulista.
Tel.: (13) 3821-3106

ESCOLAS EDUCACIONAIS E FACULDADES

COLÉGIO ADVENTISTA - REGISTRO
Desconto de 50% (cinquenta por cento) na matrícula e 10% na mensalidade.

INSTITUTO TALENTOS
PROGRAMA DE ESTÁGIOS
Taxa Administrativa para Associado: R$ 110,00
Não associados: R$ 157,14
Tel.: (13) 3828-6805

Desconto de 10% no valor dos cursos.
www.aciar.com.br

CONTABILIDADES

ITACON CONTABILIDADE
Descontos de 10% (nas aberturas de empresas)
Tel.: (13) 3821-7176

MÚSICA E PRODUÇÕES ARTÍSTICAS

ISET MUSIC PRODUÇÕES ARTÍSTICAS
20% de desconto na mensalidade + 100% na taxa de matrícula nas aulas de música: canto, violão, guitarra, baixo, bateria, viola e estúdio para gravação.
Tel.: (13) 99776-6515

CONSULTORIA

IMPACTA ASSESSORIA E CONSULTORIA EMPRESARIAL
Descontos de 10% a 15% nos seus serviços
- Consultoria administrativa, Financeira, Mercadológica, consultivo Orçamentário e Assistência Econômico-financeira Específicas.
Tel.: (13) 99804-8400

Empresas associadas da ACIAR ainda podem fazer sua adesão ao Clube de Descontos criado pela Associação. Aderindo ao Clube, o associado que comprar nos estabelecimentos credenciados ganham descontos ao apresentar o cartão. Os descontos são válidos para os proprietários e sócios, além de seus cônjuges e funcionários das empresas participantes do Clube de Descontos. Informações pelo telefone 3828-6800

CONFIRA AS EMPRESAS QUE **ACEITAM O CARTÃO** DO

CLUBE DE DESCONTOS

COMÉRCIO VAREJISTA DE BICICLETAS E TRICICLOS; PEÇAS E ACESSÓRIOS

DU ALAN BIKE SHOP
15% de descontos nos seus produtos
e no seus serviços.
Tel.: (13) 3821-1313 | (13) 99707-8879

FINANCEIRAS E CORRETORAS

SAN MARINO
Seguro Saúde Nacional com atendimento
diferenciado para associados.
Tel.: (13) 3828-6810

GRÁFICAS E EDITORAS

REGISTRO DIÁRIO
Descontos de 50% na contratação do guia
comercial no Portal Registro Diário.
Rua Capitão João Pocci, 44 - sala 02 - Centro
Tel.: (13) 99759-7777

SERVIÇOS DE ENGENHARIA

AMBIENTEC
Desconto de 8% (oito por cento)
em todos os serviços
Tel.: (13) 3822-1935 / (13) 99642-9385

MONITORAMENTO E SISTEMA DE SEGURANÇA

TOTAL CONFIANÇA
Desconto de 10% (dez por cento)
nas mensalidades
Tel.: (13) 3822-6114 / (13) 99724-1700

CONSÓRCIOS E INVESTIMENTOS

ADEMICON
10% - Na 1ª parcela, em caso de contratação do
consórcio imobiliário ou de veículos, fechando
com a Consultora "Caroline de Oliveira do
Carmo" **Tel.: (41) 9995-5949**

IMPRESSÃO DE MATERIAL P/ USO PUBLICITÁRIO

**DANIEL FRANOLI DESIGN
E FOTOGRAFIA**
Tel.: (13) 99719-4556

TREINAMENTO EM DESENVOLV. EMPRESARIAL

MICROVIP
Desconto de 50% na matrícula e mensalidade
(em todos os nossos cursos) e o material
didático é inteiramente gratuito.
Tel.: (13) 3821-1067 | (13) 99686-1353

TSUYO EDUCAR
Sem taxa de matrícula.
www.tsuyoeducar.com.br

PUBLICIDADE

VALE TV
Tel.: (13) 99757-7284

CONCESSIONÁRIAS

SULPAVE
Descontos de 04 a 22% no valor do automóvel
utilitário escolhido. (conforme tabela vigente)
Tel.: (13) 3828-9000

PRESTADORES DE SERVIÇOS

SEG AMBIENTAL
5% de desconto valor do orçamento
ou valor a combinar
Tel.: (13) 3822-1779 / (13) 99600-9570

PAPELARIA, LIVRARIA E BANCAS DE JORNAL

RABISPEL
Descontos de 6% no valor de suas mercadorias no
pagamento à vista. Av. Pref. Jonas Banks Leite, 629
Tel.: (13) 3822-1094

CLUBE DE DESCONTOS ACIAR

O CLUBE DE DESCONTOS DA ACIAR oferece aos associados preços especiais em compras em mais de 40 lojas de Registro, nos mais variados segmentos.

Para conseguir um bom desconto basta:
- Ser associado;
- Ter o cartão digital pelo aplicativo da ACIAR

ASSOCIADOS DA ACIAR SÓ TEM A GANHAR!!!

Dúvidas e informações na ACIAR
(13) 3828-6800

FILIADA À FACESP ASSOCIAÇÃO COMERCIAL ACIAR REGISTRO

Empresas associadas da ACIAR ainda podem fazer sua adesão ao Clube de Descontos criado pela Associação. Aderindo ao Clube, o associado que comprar nos estabelecimentos credenciados ganham descontos ao apresentar o cartão. Os descontos são válidos para os proprietários e sócios, além de seus cônjuges e funcionários das empresas participantes do Clube de Descontos. Informações pelo telefone 3828-6800

CERTIFICADO DIGITAL COM DESCONTO?

SÓ NA ACIAR!

Você só tem vantagens ao adquirir seu CERTIFICADO DIGITAL na ACIAR:

- Até 25% de desconto;
- Pagamento em até 12 vezes no cartão;
- Atendimento rápido: apenas 20 minutos para ter o seu certificado pronto!

OFERTAS COMO ESSA: E MUITO MAIS!!!

Certificado Digital ***A1***

E-CNPJ MEI

~~R$204,00~~ por R$169,90

INFORMAÇÕES:

(13) 3828-6800

(13) 99757-7699

CertiSign credenciada

FILIADA À FACESP

ASSOCIAÇÃO COMERCIAL

ACIAR REGISTRO

ACIAR | ASSOCIAÇÃO COMERCIAL, INDUSTRIAL E AGROPECUÁRIA DE REGISTRO

APLICATIVO DA ACIAR

NA PALMA DA MÃO

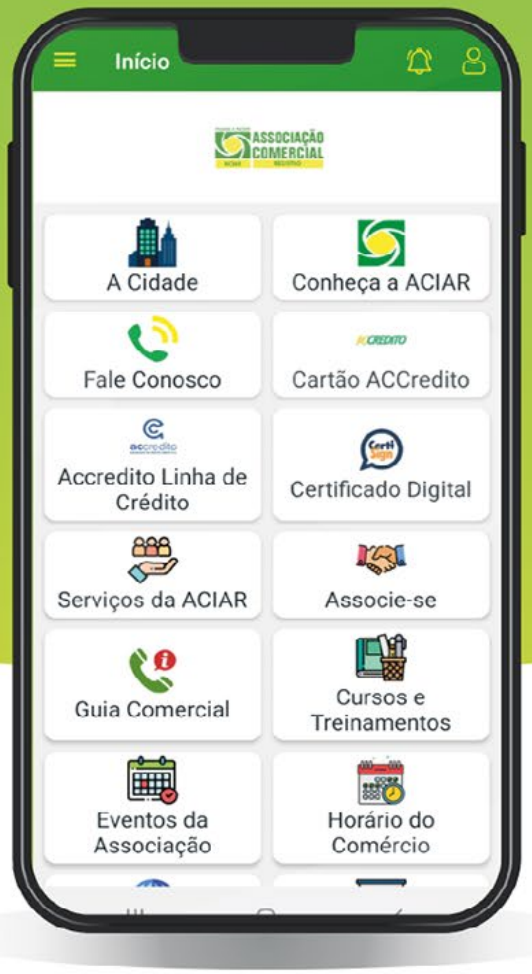

ASSOCIAÇÃO COMERCIAL
ACIAR REGISTRO

Baixe agora mesmo o nosso aplicativo!

Disponível no App Store

Disponível no Google Play

MAIS INFORMAÇÕES EM:

WWW.ACIAR.COM.BR/APLICATIVO

(13) **3828-6800** www.**aciar**.com.br facebook.com/**aciar.registro** @**aciar.registro**

CARTÃO

ACCREDITO

O SEU CARTÃO DE BENEFÍCIOS

A MELHOR PLATAFORMA DE GESTÃO DE BENEFÍCIOS PARA SUA EMPRESA

Ao escollher a ACCredito como o cartão de benefícios para seus funcionários, as vantagens vão além da motivação e satisfação da equipe.

ENTRE EM CONTATO COM A **ACIAR** E CONHEÇA AS VANTAGENS DO ACCREDITO

(13) 3828-6800

FILIADA À FACESP
ASSOCIAÇÃO COMERCIAL
ACIAR REGISTRO